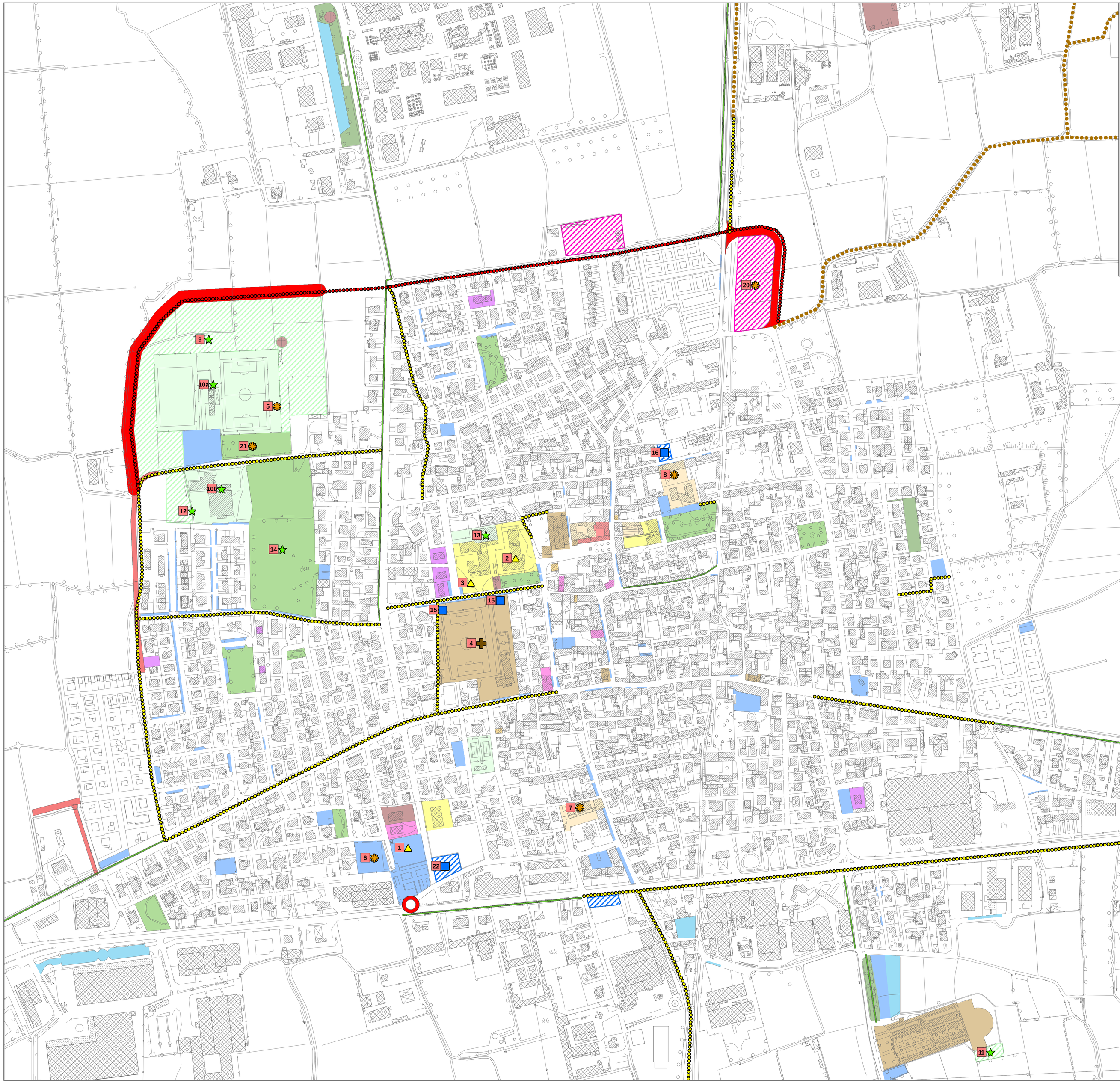

Legenda

SERVIZI ESISTENTI

Categoria: ATTREZZATURE PER L'ISTRUZIONE

- SI - Strutture Scolastiche

Categoria: ATTREZZATURE RELIGIOSE

- RC - Strutture religiose e attrezzature cimiteriali

Categoria: ATTREZZATURE GENERALI

- AG-C - Aree per le attrezzature culturali e sociali
- AG-AS - Aree per le attrezzature assistenziali e sanitarie
- AG-A - Aree per le attrezzature amministrative
- AG-EEP - Aree per l'edilizia economica popolare
- AG-AT - Aree per le attrezzature tecnologiche
- AG-P - Altri servizi di uso pubblico

Categoria: AREE PER SPAZI PUBBLICI A VERDE, PER LO SPORT E PER IL GIOCO

- V-S - Aree per impianti sportivi e gioco
- V-A - Verde attrezzato
- V-NA - Verde non attrezzato
- V-C - Ciclabili

Categoria: PARCHEGGI PUBBLICI

- PR - Parcheggi residenziali/standard
- PP - Parcheggi produttivi/artigianali

SERVIZI IN PROGETTO

- Aree per impianti sportivi e gioco di progetto
- Aree per parcheggi di progetto
- Altri servizi pubblici di progetto

Categoria: ATTREZZATURE PER L'ISTRUZIONE

1 Nuova scuola materna + asilo nido (nuovo servizio)
2 Ampliamento scuola media (intervento migliorativo)
3 Sistemazione aree pertinenziali del plesso scolastico (intervento milgiorativo)

Categoria: ATTREZZATURE RELIGIOSE

4 Nuovo oratorio (nuovo servizio)

Categoria: ATTREZZATURE GENERALI

5 Nuovo magazzino comunale (nuovo servizio)
6 Nuove strutture per croce verde (nuovo servizio)
7 Completamento Museo della civiltà contadina (intervento migliorativo)
8 Completamento biblioteca (intervento migliorativo)
20 Nuovi PEEP
21 Area per spettacoli itineranti

Categoria: AREE PER SPAZI PUBBLICI A VERDE, PER LO SPORT E PER IL GIOCO

9 Campo di allenamento di calcio (nuovo servizio)
10 Completamento spogliatoi palazzetto portivo e del campo sportivo (nuovo servizio)
11 Allestimento orti sociali (nuovo servizio)
12 Allestimento attrezzature per attività all'aperto (nuovo servizio)
13 Allestimento spazio ludico ricreativo scuola elementare (intervento migliorativo)
14 Sistemazione Parco Dossello (intervento migliorativo)

Categoria: PARCHEGGI PUBBLICI

15 Nuovi parcheggi dell'oratorio (nuovo servizio)
16 Nuovi parcheggi della biblioteca in via Clavelli Martini (nuovo servizio)
22 Nuovo parcheggio zona supermercato Conad (nuovo servizio)

VIABILITA' IN PROGETTO

17 Ciclabili di progetto su sede esistente
Ciclabili di progetto su nuova sede

18 Recupero dei percorsi poderali di valenza ambientale

19 Nuove strade comunali negli ambiti di trasformazione
Strade urbane di scorrimento
Nuove rotatorie

Provincia di Cremona — Regione Lombardia

Comune di Offanengo

PGT

PIANO DI GOVERNO DEL TERRITORIO

PIANO DEI SERVIZI

PS 04 — ***Attrezzature pubbliche e di interesse generale in progetto***

Scala 1:2.000

PROGETTISTA
Ing. Salvatore Palumbo
Ufficio di Piano Comunale

CON LA COLLABORAZIONE DI
Arch. Giorgio Schiavini (piano dei servizi)
Dott. Filippo Carlo Pavesi (piano dei servizi)

CPU engineering srl
Sede a Orzinuovi (BS) Via Otieci, 14
Tel. 030 941567 Fax. 030 944121
cpu.servizi@gmail.com www.cpuservizi.it
Arch. Alessandro Magli (direttore tecnico)

Arch. Giuliano Zani (apparato normativo)
Arch. Daniela Marini (analisi storica)
Urb. Roberta Arrigoni (coordinamento generale)
Arch. Paola Ceriali (supporto tecnico)
Geom. Vittorio Saini (grafica)

Giugno 2011

IL SINDACO

IL SEGRETARIO

ADOZIONE
Deliberazione C.C._____
del_____

APPROVAZIONE
Deliberazione C.C._____
del_____